



**Vincent & Karen Gaillard**  
 Ingénieurs ESGT  
 474 Route du Collège  
 Le Centaurée Bâtiment A  
 74330 POISY - ANNECY  
 Tél: 04 50 46 21 21 - Mail: vk.gaillard@geometre-expert.fr

Département de la Haute-Savoie  
 Commune de Sillingy

Propriété de la CCFU - Cession à la commune de SILLINGY  
 Aire d'accueil des gens du voyage  
**Plan de Division**

Dossier n° : 2022-025 Dressé le : 29.04.2022 Dessin : MAH Vérification : VKG	Modification N° 1 Date: 11.04.2023 Dessin : LME Nature : Nouveaux numéros cadastraux - DA n° 272-1969L	Modification N° 2 Date: 13.05.2023 Nature : Parcelle 4552 affectée à la commune	Modification N° Date Nature
---	---	---	-----------------------------------

Orthophotoplan (www.geoportail.fr)  
 Sans Echelle



Tableau de coordonnées centimétriques

Nature	X	Y
D.1	193205.10	5191164.21
D.2	193213.88	5191214.05
D.3	193211.13	5191252.78
D.4	193212.24	5191264.18
D.5	193215.81	5191264.18
D.6	193215.11	5192002.26
D.7	193203.54	5191314.85
D.8	193207.69	5191353.44
D.9	193207.86	5191353.16
D.10	193205.55	5191353.02
D.11	193208.85	5191353.07
D.12	193202.74	5191353.19
D.13	193206.46	5191353.23
D.14	193206.46	5191353.18
D.15	193202.81	5191353.09
D.16	193202.69	5191353.09
D.17	193216.34	5192011.97
D.18	193215.29	5192024.25
D.19	193216.29	5191354.98
D.20	193214.44	5192024.25
D.21	193215.29	5191354.97
D.22	193214.74	5191353.18
D.23	193217.07	5191374.87
D.24	193216.77	5191354.24
D.25	193214.14	5191353.27
D.26	193207.07	5191354.84
D.27	193205.51	5191353.08
D.28	193210.05	5192012.27
D.29	193214.33	5192012.63
D.30	193202.34	5192020.26
D.31	193214.74	5192024.27
D.32	193204.97	5191353.93
D.33	193206.36	5191353.56
D.34	193202.13	5191353.30
D.35	193202.14	5191353.49
D.36	193207.85	5191374.18
D.37	193202.26	5191374.25
D.38	193202.26	5191374.26
D.39	193204.00	5191374.01
D.40	193202.44	5191374.02
D.41	193202.39	5191374.25
D.42	193202.32	5191374.08
D.43	193204.92	5191374.93
D.44	193206.71	5191353.93
D.45	193208.41	5191354.23
D.46	193207.14	5191353.49
D.47	193207.85	5191374.22
D.48	193202.01	5191353.84
D.49	193202.46	5191354.63
D.50	193207.52	5191374.27
D.51	193202.46	5191354.88
D.52	193206.57	5191353.14
D.53	193206.83	5191354.48
D.54	193207.79	5191352.07
D.55	193206.81	5191353.90
D.56	193207.81	5191444.86
D.57	193205.81	5191444.82
D.58	193205.72	5191443.60
D.59	193200.15	5191367.77

**Plan du Terrain - Lever régulier**  
 Echelle : 1/500  
 Cadastre : Section C  
 Parcelles n° : 902, 901  
 Lieu-dit : "Bois des Gouilles"

Lever effectué le 17 mars 2022

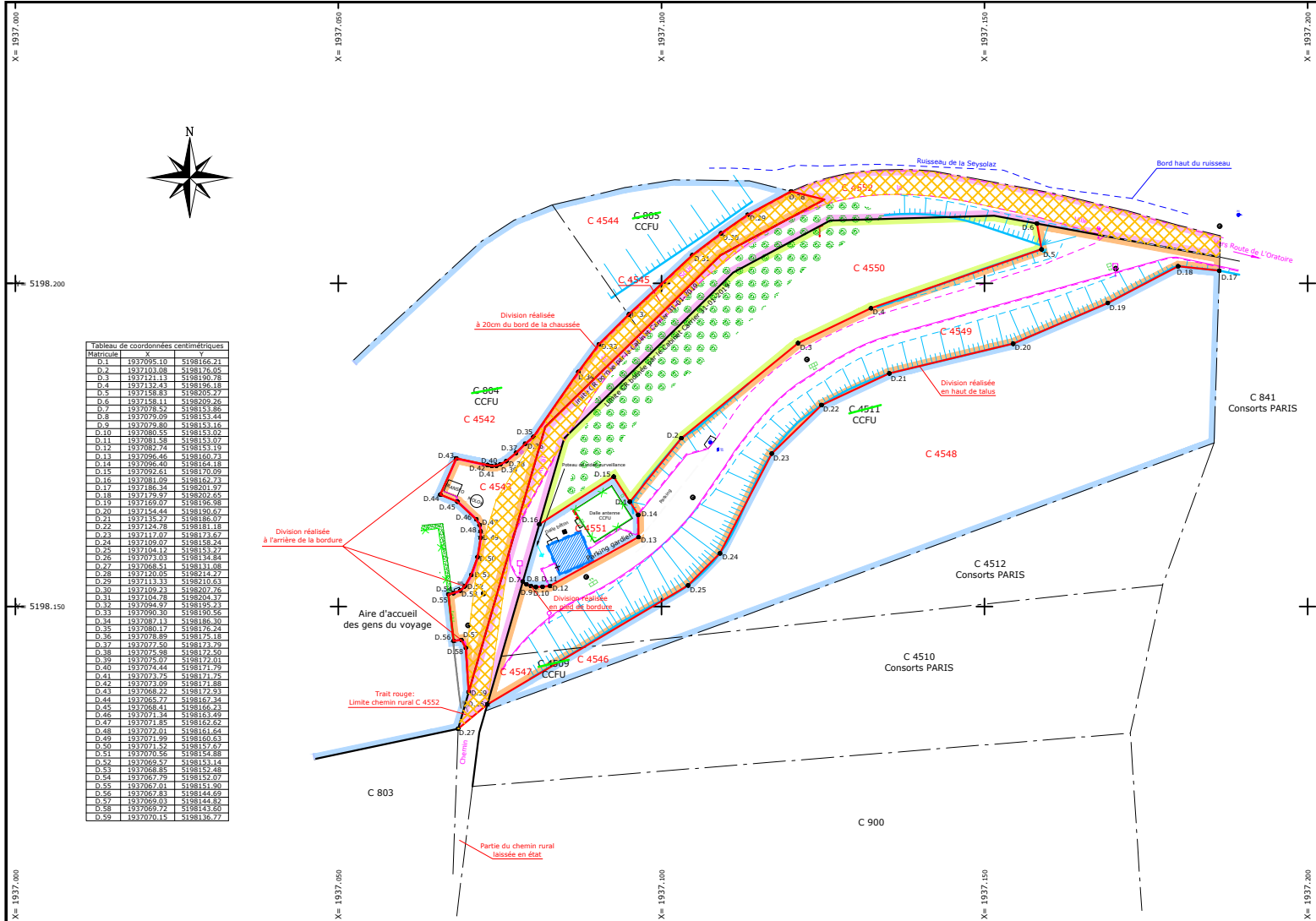
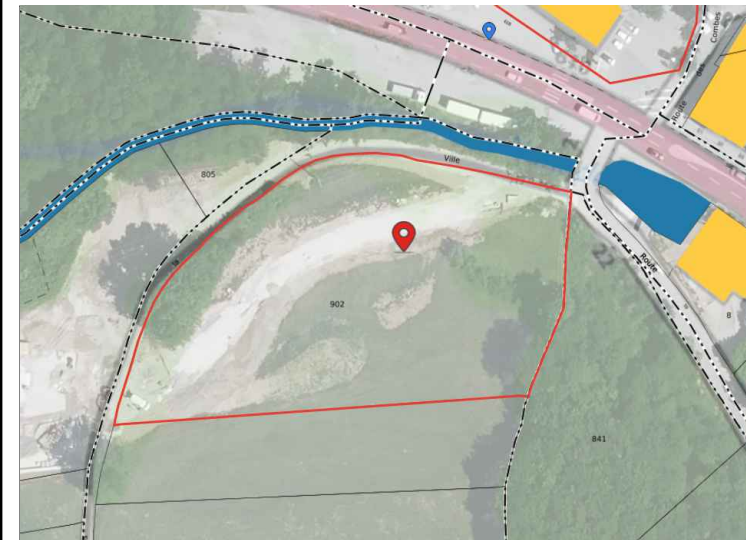
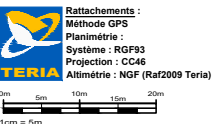

**Légende Topographie**

	Mur		Poteau France Telecom
	Mur bahut		Poteau Electricité
	Culture		Lampadaire
	Bord goudron		Regard eaux pluviales et égouts
	Bordière		Avaloir et grille eaux pluviales
	Bord empiétement		Roche à ciel
	Limite zone végétalisée		Borne d'incendie
	Arbres feuillus et résineux		
	Zone végétalisée - Haie		
	Zone boisée		
	Talus		

**Légende Foncier - Avant Division**

	Limite bornée - Bornage réalisé le 31-01-2019 par CARRIER Géomètre-expert
	Division réalisée - DA n° 1969L - A publier à l'acte
	Application du Plan Cadastre
	Les limites cadastrales et superficies ne seront réelles et opposables aux tiers qu'après bornage contradictoire entre les parties.
	No cadastral
	Bornes existantes OGE, Bep borne pierre, mp marque peinte
	Bornes rouillées
	Point théorique borné - non matérialisé
<b>Propriété de la CCFU</b>	
	Parcelle C 804 - Contenance cadastrale : 39a12
	Parcelle C 805 - Contenance cadastrale : 28a5
	Parcelle C 4509 - Contenance cadastrale : 01a23
	Parcelle C 4511 - Contenance cadastrale : 48a42
<b>Documents fonciers utilisés</b>	
	1. Plan cadastral de 1965 - avant numérisation
	2. Plan cadastral numérisé - cohérent avec plan cadastral avant numérisation
	3. Plan de bornage et de division - Propriété des Consorts PARIS - 13-01-2020 - CARRIER Géomètre-Expert
	4. Procès-verbal de bornage et de reconnaissance de limites - Propriété des Consorts PARIS - 31-01-2019 - CARRIER Géomètre-Expert
	Du fait de l'imprécision des mesures de l'époque, des écarts de quelques centimètres peuvent exister entre nos cotations et celles des anciens plans.

**Légende Foncier - Après Division**

	<b>Propriété de la CCFU - Parties conservées</b> Parcelle C 4548 - Contenance cadastrale : 71 a 34 Parcelle C 4551 - Contenance cadastrale : 01 a 85 Parcelle C 4546 - Contenance cadastrale : 00 a 75 Parcelle C 4542 - Contenance cadastrale : 36 a 83 Parcelle C 4544 - Contenance cadastrale : 04 a 05 Contenance cadastrale Totale : 64 a 82
	<b>Propriété de la CCFU - Cession au Domaine Privé de la Commune de Sillingy</b> Parcelle C 4550 - Contenance cadastrale : 11 a 39
	<b>Propriété de la CCFU - Cession au Domaine Public de la Commune de Sillingy</b> Parcelle C 4549 - Contenance cadastrale : 13 a 84 Parcelle C 4547 - Contenance cadastrale : 00 a 75 Parcelle C 4543 - Contenance cadastrale : 02 a 29 Parcelle C 4545 - Contenance cadastrale : 00 a 61 Contenance cadastrale Totale : 17 a 22
	<b>Propriété de la Commune de Sillingy</b> Emprise historique du chemin rural dépendant du domaine privé de la commune Parcelle C 4552 - Contenance cadastrale : 07 a 13
	<b>Emprise actuelle goudronnée du Chemin rural dit de Sous la Villa</b> A classer et à affecter au Domaine Public de la Commune
<i>Sauf études particulières, les servitudes de toutes natures apparentes ou occultes, les conditions de raccordement aux réseaux, les limites non reconnues par un procès verbal sont indiquées sous toutes réserves.</i>	