

**EXTRAIT DU REGISTRE DES DÉLIBÉRATIONS  
DU CONSEIL MUNICIPAL**

**Objet :** Acquisition par la Commune de la parcelle cadastrée section ZD n°1

L'an deux mille vingt-six, vingt-trois (23) février, le Conseil Municipal de SILLINGY, dûment convoqué le seize (16) février 2026, s'est réuni en session ordinaire à la salle d'animation au Chef-Lieu, sous la présidence de Monsieur le maire, Yvan SONNERAT.

Nombre de membres en exercice : 29

**Secrétaire de séance :** Philippe LANGANNÉ

	Présent	Absent	Pouvoir
Yvan SONNERAT	<input checked="" type="checkbox"/>	<input type="checkbox"/>	
Karine FALCONNAT	<input checked="" type="checkbox"/>	<input type="checkbox"/>	
Ludovic MONDONGOU	<input type="checkbox"/>	<input checked="" type="checkbox"/>	
Fabienne DREME	<input checked="" type="checkbox"/>	<input type="checkbox"/>	
Guy PONTAROLLO	<input checked="" type="checkbox"/>	<input type="checkbox"/>	
Carole BERNIGAUD	<input checked="" type="checkbox"/>	<input type="checkbox"/>	
Éric FRULLINO	<input checked="" type="checkbox"/>	<input type="checkbox"/>	
Yolande BAUDIN	<input checked="" type="checkbox"/>	<input type="checkbox"/>	
Philippe LANGANNE	<input checked="" type="checkbox"/>	<input type="checkbox"/>	
Gérard FLUTTAZ	<input checked="" type="checkbox"/>	<input type="checkbox"/>	
Jean-Claude PERCEVAL	<input checked="" type="checkbox"/>	<input type="checkbox"/>	
Christine PEPIN	<input checked="" type="checkbox"/>	<input type="checkbox"/>	
Alain GIMENEZ	<input type="checkbox"/>	<input checked="" type="checkbox"/>	Isabelle RAVIER
Roger DALLEVET	<input checked="" type="checkbox"/>	<input type="checkbox"/>	
Pierre AGERON	<input checked="" type="checkbox"/>	<input type="checkbox"/>	
Marina RABATEL	<input type="checkbox"/>	<input checked="" type="checkbox"/>	Karine FALCONNAT
Isabelle RAVIER	<input checked="" type="checkbox"/>	<input type="checkbox"/>	
Isabelle PACHECO	<input checked="" type="checkbox"/>	<input type="checkbox"/>	
Jérôme CHAMOSSET	<input checked="" type="checkbox"/>	<input type="checkbox"/>	
Nathalie DAVIET	<input checked="" type="checkbox"/>	<input type="checkbox"/>	
Fabien MONTAGNON	<input checked="" type="checkbox"/>	<input type="checkbox"/>	
Vanessa LEBAILLY	<input type="checkbox"/>	<input checked="" type="checkbox"/>	Isabelle PACHECO
Grégoire BALLANSAT	<input checked="" type="checkbox"/>	<input type="checkbox"/>	
Luc DUBOIS	<input checked="" type="checkbox"/>	<input type="checkbox"/>	
Jean-Marc STEDILE	<input checked="" type="checkbox"/>	<input type="checkbox"/>	
Sophie FORNUTO	<input type="checkbox"/>	<input checked="" type="checkbox"/>	Jean-Marc STEDILE
Séverine CARTIER	<input checked="" type="checkbox"/>	<input type="checkbox"/>	
Corinne BRUCHE	<input checked="" type="checkbox"/>	<input type="checkbox"/>	
David DEVULDER	<input checked="" type="checkbox"/>	<input type="checkbox"/>	

**Vu** le Code général des collectivités territoriales,

**Entendu** l'exposé de Monsieur le Maire selon lequel :

Monsieur Georges FALCONNAT et Madame Liliane FALCONNAT sont propriétaires de la parcelle cadastrée section ZD n°1 ans le secteur de Sur Bougy au pied du chef-lieu, d'une contenance cadastrale de 6 192 m<sup>2</sup>.

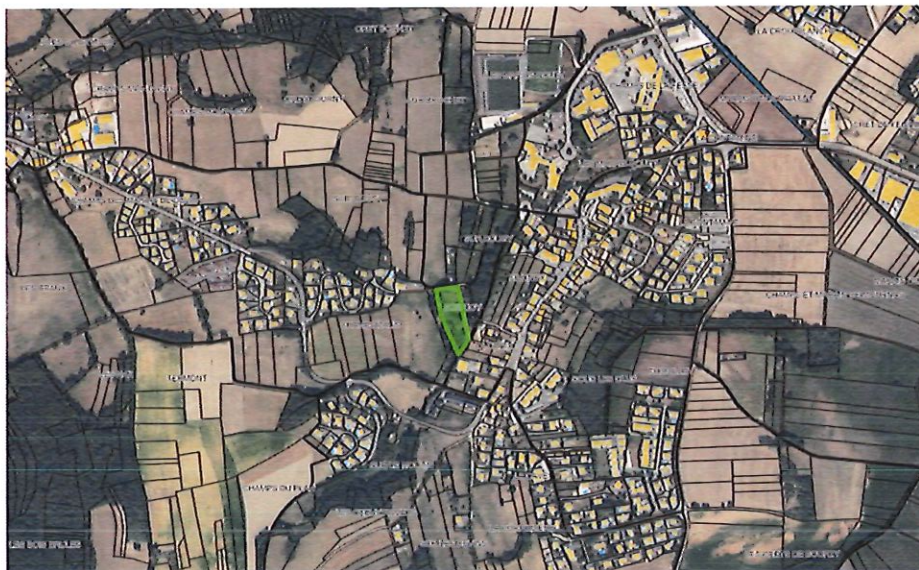

Cette parcelle est limitrophe de la parcelle cadastrée section ZD n°2 appartenant déjà à la Commune, elle-même bordée par le chemin rural de la Croix.

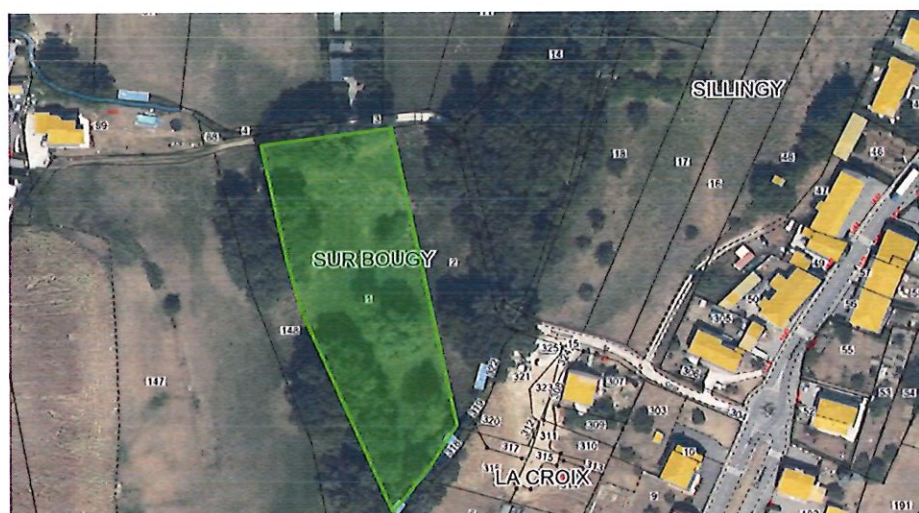

Elle est située dans un secteur intéressant la Commune, à la fois pour sa situation au sein d'une vaste zone humide agricole et forestière et pour le passage de la future voie verte reliant la Vy de l'âne et l'impasse de la Croix.

Aussi la Commune a fait une proposition d'acquisition à Monsieur et Madame FALCONNAT, pour un montant de 1 €/m<sup>2</sup>, soit six mille cent quatre-vingt-douze euros (6 192 €).

Ces derniers ont donné leur accord.

**LE CONSEIL MUNICIPAL,**  
Après en avoir délibéré

Type de scrutin :	Public	Nombre de votants	28	Majorité absolue	15
Pour(s)	Contre(s)	Abstention(s)	Ne participe pas au vote		
28	0	0	0		

**Décide**

- **D'APPROUVER** l'acquisition par la Commune de la parcelle cadastrée section ZD n°1 d'une contenance cadastrale de 6 192 m<sup>2</sup>, pour un montant de 6 192 € ;
- **DE DISPENSER** le propriétaire de rapporter mainlevée totale ou partielle et de fournir le certificat de radiation des inscriptions ou mentions pouvant grever la parcelle reçue par la Commune ;
- **DE DIRE** que la Commune prendra en charge les frais d'actes liés à cette acquisition ;
- **D'AUTORISER** Monsieur le Maire à signer tout document nécessaire à l'exécution de la présente délibération.

**Délibéré en séance publique, à SILLINGY, les jours, mois et an susdits.**

**Certifié conforme par Monsieur le maire**

Le Maire  
Yvan SONNERAT



Le Secrétaire de séance  
Philippe LANGANNÉ



*La présente délibération peut faire l'objet d'un recours gracieux devant Monsieur le Maire de la commune Sillingy dans le délai de deux mois à compter de sa publication ou de sa notification.*

*Un recours contentieux peut également être introduit devant le Tribunal administratif de Grenoble par voie postale (2 place Verdun, BP 1135, 38022 Grenoble cedex) ou par voie électronique (Télérecours citoyens, [www.telerecours.fr](http://www.telerecours.fr)) dans le délai de deux mois à compter de la notification de la décision ou de sa date de publication, ou à compter de la réponse de la commune de Sillingy, si un recours gracieux a été préalablement déposé.*

Envoyé en préfecture le 27/02/2026

Reçu en préfecture le 27/02/2026

Publié le



ID : 074-217402726-20260223-DEL\_2026\_008-DE